

LEGENDA FINISAJE

- 1) Tencuiala de asanare sodu, cu mortar de renovare pe baza de var, cu nisip duruturi granulate min. 2 mm, discuit.
- 2) Bosaje din tencuială cu mortar de var ciment, zugrăviri succesive ce se decaprează, se rectifica profilul bossajelor cu sablon, retencuire cu tencuiala de renovare permeabilă, discuit fin, zugrăveală pe baza de var, cul alb
- 3) Cornișă internă realizată din mortar de var, discuită fin și cu zugrăveli albe contemporane se decaprează (cromatica originală), ce rectifica profilul bossajelor cu sablon, se retencuiesc cu tencuiala de renovare permeabilă discuit fin, zugrăveala cu material pe baza de var, cul. RAL alb
- 4) Tencuieii exterioare existente cu mortar de var în câmpuri, discuit fin, cu zugrăveali galben deschis se decaprează (cromatica originală), ce rectifica profilul bossajelor cu sablon, se retencuiesc cu tencuiala de renovare permeabilă discuit fin, zugrăveala cu material pe baza de var, cul. RAL alb
- 4a) Tencuieii exterioare propuse cu mortar de var în câmpuri, realizate local după desfacere bosaje cu tencuiala de renovare permeabilă discuit fin, zugrăveala pe baza de var, cul. alb
- 5) Elemente decorative din mortar de var tip plastru/ chele de arc din mortar de var discuit fin cu zugrăveli albe se rectifica profilul bossajelor cu sablon, se retencuiesc cu tencuiala de renovare permeabilă, discuit fin, zugrăveali cu material pe baza de var, cul. alb
- 6) Restaurare cornișă superioară tencuiala realizată din tencuială cu mortar de var la partea inferioară și pe profil din cărămidă la partea superioară cu tencuială cu mortar de var, zugrăveala pe baza de var, cul. alb
- 6a) Tencuiala noua cu mortar de var nisip discuită fin, la cornișă superioară, realizată la partea inferioară cu mortar și pe profil din cărămidă la partea superioară tencuială, se va realiza sablon de trăsare după model existent
- 6a) zugrăveală pe baza de var, cul. alb nobil
- 7) Jbărușuri și bulane cu descărcare la teren, montate în cadrul reparațiilor la înveltoare din 2021 din tablă vopsită maro se vor înlocui și realiza din tablă zinc-titan 0,7 mm/ tablă zincată 0,5/0,4 mm vopsită uzinal RAL 7024
- 8) Tigla ceramică tip solzi maro, montată în cadrul reparațiilor la înveltoare din 2021 ce se menține, 30% înlocuire sistem înveltoare tigla ceramică solzi
- 9) Sort de tablă plană vopsită maro, montată în cadrul reparațiilor la înveltoare din 2021 ce se înlocuiesc
- 9) RAL, item jghebur și bulăne
- 10) Tamplare lemni stratificat lemni foase și geam termoizolații cu plăci cu ochiuri mici pentru închiderea golului. Tencuială cu mortar de var cu ados de ciment, discuită la coșurile de fum realizată după desfacere tencuiei de ciment din cadrul reparațiilor la înveltoare din 2021, zugrăveli alb nobil
- 11) Recondonare poartă de lemn stărit de secol XIX vopsită maro inclusiv grilajul decorativ de la supralumină din fier forjat vopsit, cul. negru mat
- 12) Recondonare ferestre lemn montate în 1962 cu tâmplă dublă de lemn cu geam simplu, vopsitoare maro la exterior, alb la interior, înlocuire grilaj metalic realizat din bare rotunde cu ramă metalică din plabandă fixat pe toc cu șuruburi conform faza de protecție ulterioară
- 13) Recondonare ferestre cu tâmplă dublă de lemn cu geam simplu, strat interior original vopsitor pe bază de ulei alb, iar la exterior tâmplă lemn cu geam simplu montată în 1962 și vopsită maro
- 14) Recondonare ferestre cu tâmplă dublă de lemn cu geam simplu, strat interior original vopsitor pe bază de ulei alb, iar la exterior tâmplă lemn cu geam simplu montată în 1962 și vopsită maro
- 14a) ferestre cu tâmplă dublă de lemn cu geam simplu, originile cu morfologie diferită de tipul 14, vopsitoare maro înlocuire grilaj metalic realizat din plabandă metalică sudată pe ramă metalică plabandă fixat pe toc cu șuruburi conform faza de protecție ulterioară
- 15) Poartă de lemn masiv răsnoșe cromatica gama maro, mat, ce înlocuiesc poarta existența de factură contemporană cu șcânduri aplicate pentru elementele de panofel, lăcuiță maro
- 16) Tigla ceramică trasă la copertină montată în mortar de var ciment
- 17) Oportul de beton schvrit - gri
- 18) Tencuiala de renovare cu mortar de var nisip la parament original din piatră fără tencuială și cu masă de rostire din mortar de var parțial pietruia și cu zone de cărămidă la conformare goluri, discuire, zugrăveli pe baza de var cul. item 4 si 19, nu se va urnati planetelela peretelui
- 19) Tencuiala de renovare cu mortar de var nisip la parament original din caramida fără tencuială și cu masă de rostire din mortar de var parțial pietruia și cu zone de cărămidă la conformare goluri, discuire, zugrăveli pe baza de var, cul. item 4 si 18, nu se va urnati planetelela peretelui
- 20) Tencuiala subire cu mortar de ciment la enturi și contrifortii din beton amari realizate în cadrul lucrărilor de consolidare din 1962, nu se va urnati planetelela peretelui
- 21) Tencuiala propusa cu mortar de var nisip la contrifortii originali din zidărie poartană și elevele din piatră, discuire, zugrăveli pe baza de var, cul. item 4 si 18, nu se va urnati planetelela peretelui
- 22) Tigla ceramică tip solzi pozată pe beton înglobată în mortar de ciment
- 22a) Tigla ceramică tip solzi pozată pe cărămidă în ștrepl, înglobată în mortar de var ciment
- 23) Restaurare cornișă originală curbata realizată din mortar pe bază de var-nisip, discuire, cu zugrăveli locale originale, se va realiza sablon, cul. alb nobil
- 23a) Recondonare tamplare dubla din lemn montata în 1962cu geam simplu, vopsitoare cul. alb, înlocuire grilaj metalic realizat din bare rotunde cu ramă metalică din plabandă 1962
- 24) Recondonare ferestră cu ancadrament gotic din piatră, parțial zidit, prevăzut cu grilaj original din fier forjat, tamplare din lemn cu geam simplu, montată la interior și cu arc de descărcare di cărămidă aparentă, fiecare material se va restaura separat și va ramane aparent

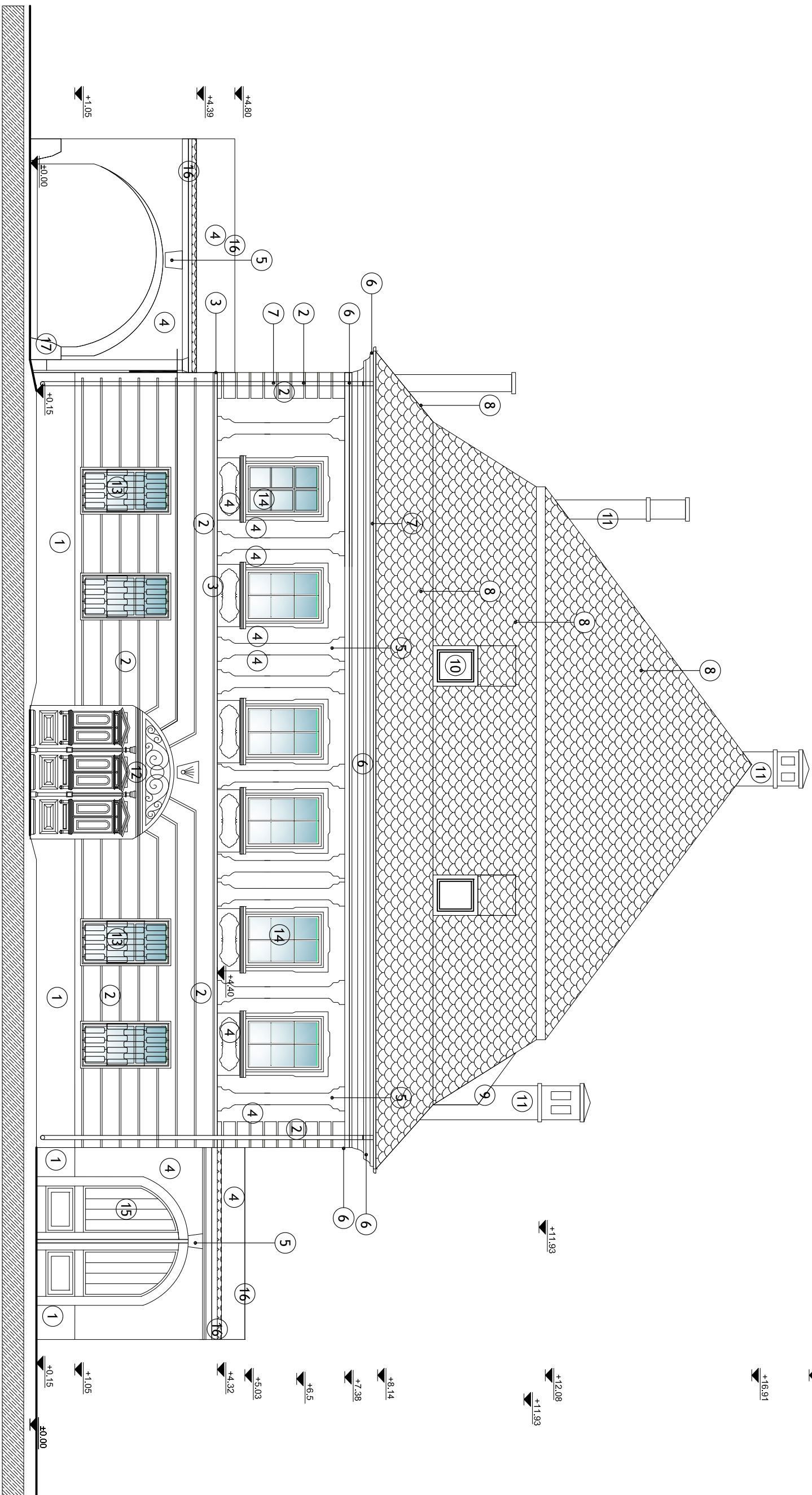

FATADA PRINCIPALA ACCES - SUD

[illegible]